

センサーで自動点灯・消灯 蛍光灯比85%節電

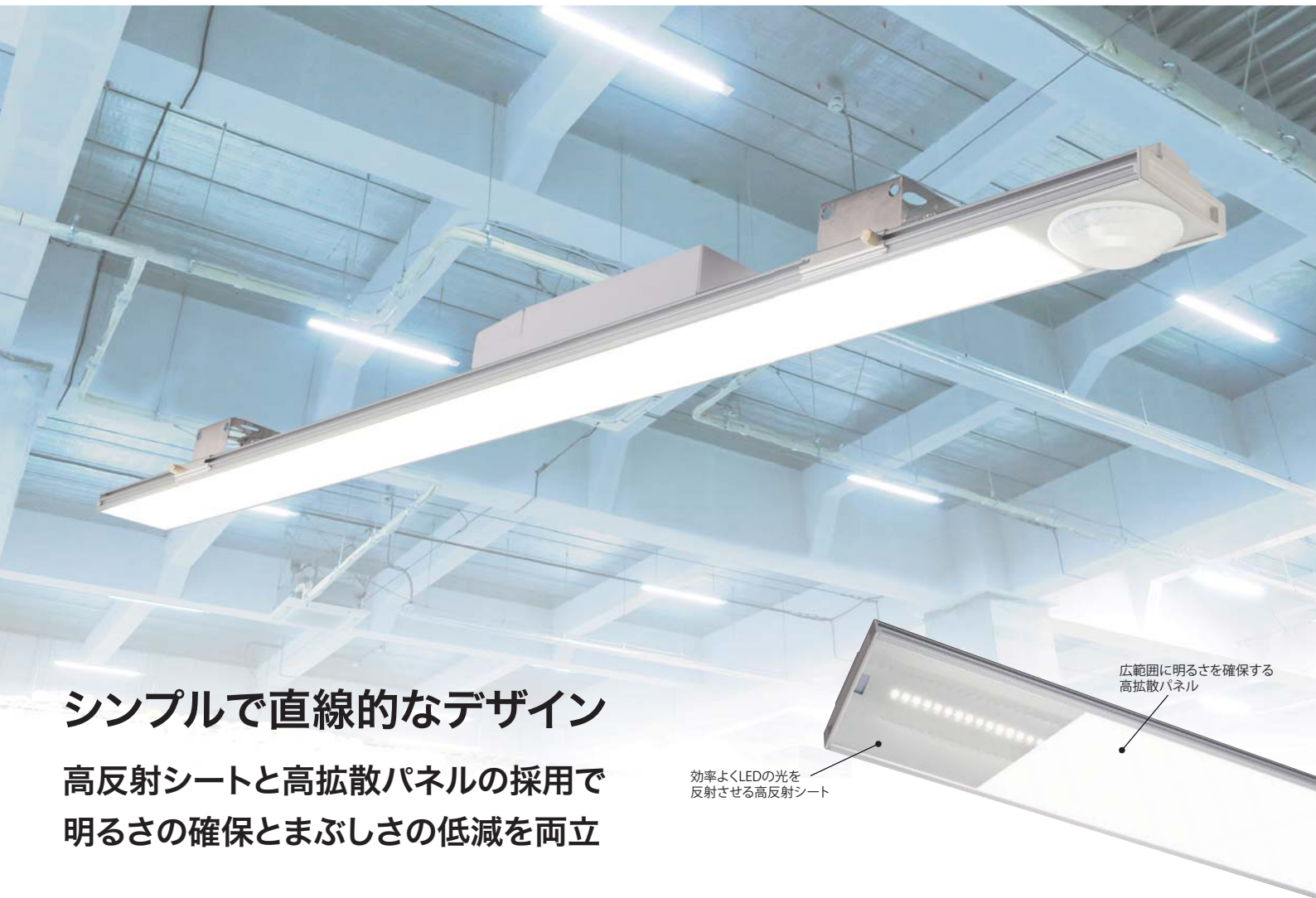

シンプルで直線的なデザイン

高反射シートと高拡散パネルの採用で
明るさの確保とまぶしさの低減を両立

効率よくLEDの光を
反射させる高反射シート

広範囲に明るさを確保する
高拡散パネル

センサー検知エリア

高性能センサーにより、8mの天井に取り付けても、床を移動する人やフォークリフトに反応して自動点灯します。検知エリアは、例えば設置高6mの場合、直径6mになります。

※周囲の温度や、人やフォークリフトの表面温度、移動速度、器具の設置状況などにより大きく変化します。

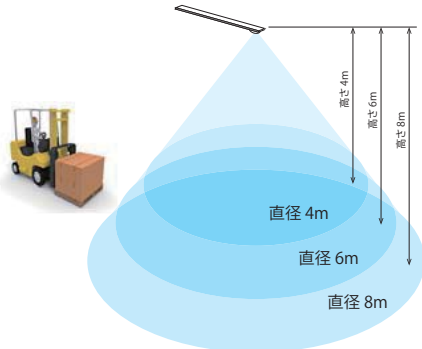

設置高の違いによる検知エリアのイメージ

天井高6mの場所に4m間隔で設置した場合、
検知エリアの死角なく自動点灯・消灯できます。

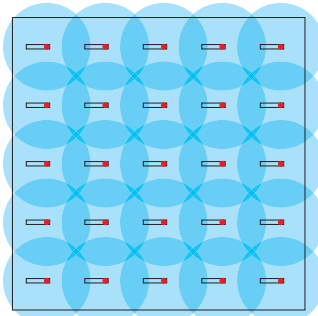

● センサー位置 ◐ 照明器具 ● 検知エリア

● 待機時消灯 (明るさ0%)



● 待機時ほんのり点灯 (明るさ20%)

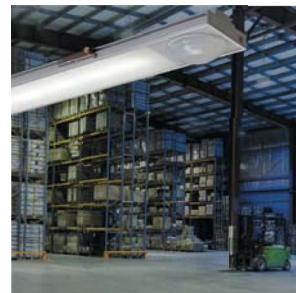

別売のリモコンで、ご使用状況に応じて、待機時の明るさを「消灯」または「ほんのり点灯」に設定できます。

● 検知時全点灯 (明るさ100%)



リモコンの設定内容は裏面の仕様欄をご参照ください。

自動点灯・自動消灯

待機時に消灯のかわりに、ほんのり点灯（明るさ 20%）に設定も可能

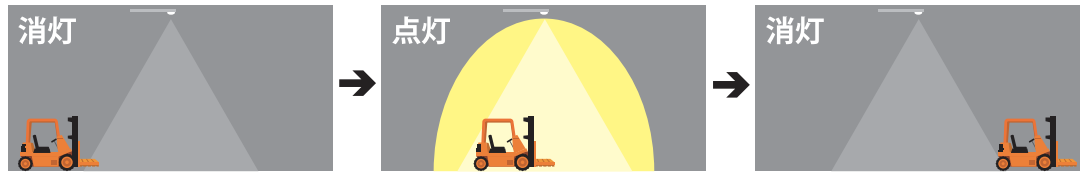

蛍光灯比 85%節電

センサーが必要な時だけ点灯するLEDベースライトは、わずか 2~3 年でインシヤルコストを償却し、10 年間で 1 台あたり 4 万円の電気代を削減することができます。

(計算条件)

- ・年間稼働時間：3,000 時間
- ・点灯率：20%
- ・電気料金：22円/kWh(税込)

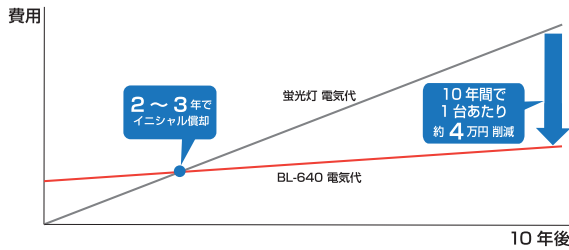
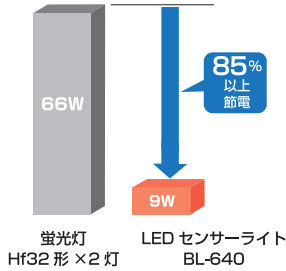

かんたん施工

取付金具は、左右独立で様々な取付ピッチ、様々な取付穴に対応し、本体にワンタッチで装着できます。

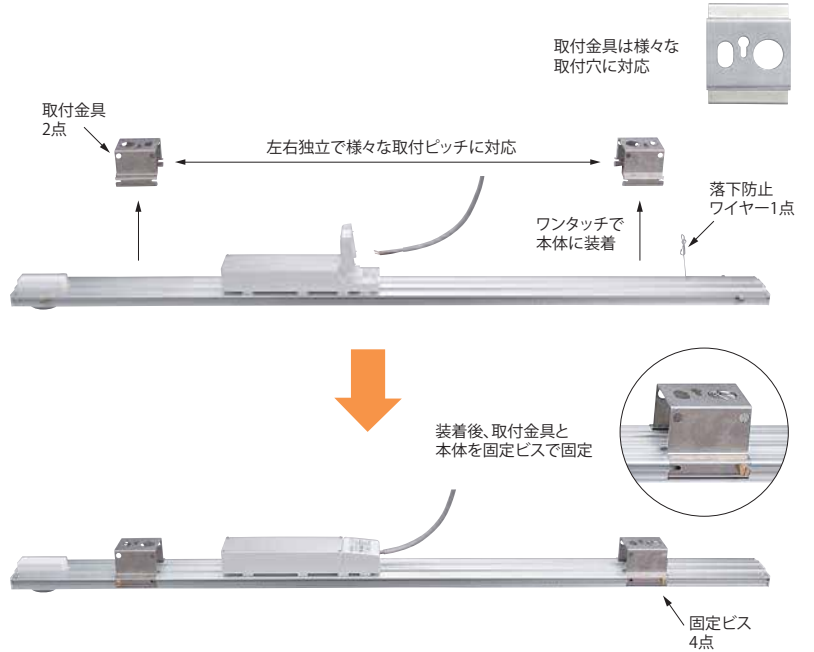

仕様

●センサー付き LED ベースライト

形式	BL-640										
定格電圧	AC200V 50/60 Hz										
消費電力	43 W										
取付方法	天井直付け										
光源	昼白色 LED										
色温度	5,000K										
演色性	Ra80										
器具光束	6,900 lm										
固有エネルギー消費効率	160 lm/W										
光源寿命	54,000 時間										
センサー検知高	8 m まで										
センサー検知範囲	取付高 6m で直径 6m 検知範囲は目安です。気温、移動速度、進入方向、器具の設置状態等により変化します。										
機能設定 (別売のリモコンで設定)	<table border="1"> <tr> <td>動作</td> <td>自動 / 連続点灯</td> </tr> <tr> <td>待機時ほんのり点灯</td> <td>ON/OFF (ほんのり点灯：明るさ 20%)</td> </tr> <tr> <td>点灯時間</td> <td>30 秒 / 1 分 / 3 分 / 5 分</td> </tr> <tr> <td>センサー感度</td> <td>H (高) / M (中) / L (低)</td> </tr> <tr> <td>その他</td> <td>テスト / リセット</td> </tr> </table>	動作	自動 / 連続点灯	待機時ほんのり点灯	ON/OFF (ほんのり点灯：明るさ 20%)	点灯時間	30 秒 / 1 分 / 3 分 / 5 分	センサー感度	H (高) / M (中) / L (低)	その他	テスト / リセット
動作	自動 / 連続点灯										
待機時ほんのり点灯	ON/OFF (ほんのり点灯：明るさ 20%)										
点灯時間	30 秒 / 1 分 / 3 分 / 5 分										
センサー感度	H (高) / M (中) / L (低)										
その他	テスト / リセット										
使用温度範囲	0 ~ 45℃										
使用場所	屋内										
質量	1.5kg										
付属品	マスキングカバー 1 個、取り付け金具 2 個、固定ビス 4 個、落下防止ワイヤー 1 本										
適合規格	PSE (電気用品安全法) JIS C 8105-3 (定格消費電力 / 建築物省エネ法)										

●リモコン

形式	RC-2
電源	DC3V CR2032 ボタン電池
電池寿命	約 2 年 (1 日 10 回使用時)
出力	赤外線
動作距離	12 m
照射角度	30°
質量	63g (電池含む)
付属品	CR2032 ボタン電池 (テスト用) 1 個、壁掛けホルダー 1 個、取付ビス 2 個、コンクリートスリーブ 2 個

外形寸法図

単位：mm

● BL-640

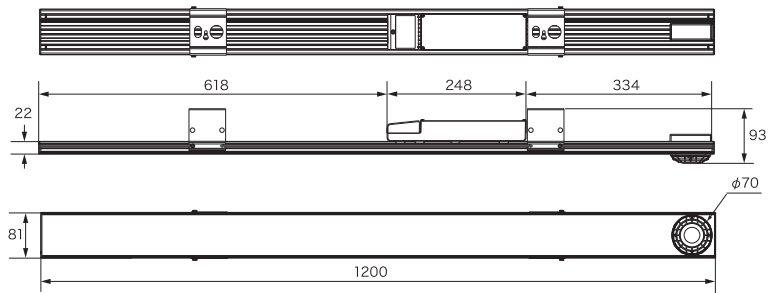

● 取付金具

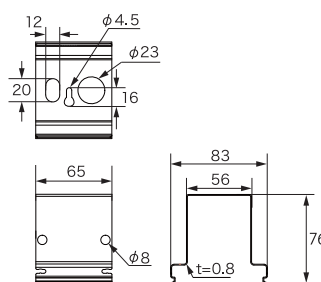

● RC-2 (リモコン)

